

# CUENTA PÚBLICA 2017

CUENTA PÚBLICA 2017  
ESTADO DE SITUACIÓN FINANCIERA  
AL 31 DE DICIEMBRE DE 2017 Y 2016  
(PESOS)

Ente Público: Impresora y Encuadernadora Progreso, S.A. de C.V.

Concepto	2017	2016	Concepto	2017	2016
<b>ACTIVO</b>			<b>PASIVO</b>		
<b>Activo Circulante</b>			<b>Pasivo Circulante</b>		
Efectivo y Equivalentes	81,778,270	15,601,181	Cuentas por Pagar a Corto Plazo	92,107,017	308,293,635
Derechos a Recibir Efectivo o Equivalentes	250,771,827	476,946,996	Documentos por Pagar a Corto Plazo	0	0
Derechos a Recibir Bienes o Servicios	5,589	925,292	Porción a Corto Plazo de la Deuda Pública a Largo Plazo	0	0
Inventarios	36,115,709	46,987,906	Títulos y Valores a Corto Plazo	0	0
Almacenes	0	0	Pasivos Diferidos a Corto Plazo	0	126,858
Estimación por Pérdida o Deterioro de Activos Circulantes	-14,633,447	-6,457,432	Fondos y Bienes de Terceros en Garantía y/o Administración a Corto Plazo	0	0
Otros Activos Circulantes	164,131	164,131	Provisiones a Corto Plazo	6,383,962	49,204,053
<b>Total de Activos Circulantes</b>	<b>354,202,079</b>	<b>534,168,074</b>	Otros Pasivos a Corto Plazo	0	0
<b>Activo No Circulante</b>			<b>Total de Pasivos Circulantes</b>	<b>98,490,979</b>	<b>357,624,546</b>
Inversiones Financieras a Largo Plazo	0	0	<b>Pasivo No Circulante</b>		
Derechos a Recibir Efectivo o Equivalentes a Largo Plazo	0	0	Cuentas por Pagar a Largo Plazo	0	0
Bienes Inmuebles, Infraestructura y Construcciones en Proceso	77,868,898	77,917,378	Documentos por Pagar a Largo Plazo	0	0
Bienes Muebles	262,481,520	299,998,799	Deuda Pública a Largo Plazo	0	0
Activos Intangibles	0	0	Pasivos Diferidos a Largo Plazo	0	0
Depreciación, Deterioro y Amortización Acumulada de Bienes	-213,950,716	-157,495,114	Fondos y Bienes de Terceros en Garantía y/o en Administración a Largo Plazo	0	0
Activos Diferidos	0	0	Provisiones a Largo Plazo	15,131,478	14,612,310
Estimación por Pérdida o Deterioro de Activos no Circulantes	0	0	<b>Total de Pasivos No Circulantes</b>	<b>15,131,478</b>	<b>14,612,310</b>
Otros Activos no Circulantes	0	0	<b>Total del Pasivo</b>	<b>113,622,457</b>	<b>372,236,856</b>
<b>Total de Activos No Circulantes</b>	<b>126,399,702</b>	<b>220,421,063</b>	<b>HACIENDA PÚBLICA/ PATRIMONIO</b>		
<b>Total del Activo</b>	<b>480,601,781</b>	<b>754,589,137</b>	<b>Hacienda Pública/Patrimonio Contribuido</b>	<b>244,962,158</b>	<b>244,962,158</b>
			Aportaciones	244,962,158	244,962,158
			Donaciones de Capital	0	0
			Actualización de la Hacienda Pública / Patrimonio	0	0
			<b>Hacienda Pública/Patrimonio Generado</b>	<b>294,912,125</b>	<b>310,285,082</b>
			Resultados del Ejercicio (Ahorro/Desahorro)	33,202,147	4,907,004
			Resultados de Ejercicios Anteriores	305,204,630	300,297,626
			Revalúos	0	0
			Reservas	5,080,452	5,080,452
			Rectificaciones de Resultados de Ejercicios Anteriores	-48,575,104	0
			<b>Exceso o Insuficiencia en la Actualización de la Hacienda Pública/Patrimonio</b>	<b>-172,894,959</b>	<b>-172,894,959</b>
			Resultado por Posición Monetaria	0	0
			Resultado por Tenencia de Activos no Monetarios	-172,894,959	-172,894,959
			<b>Total Hacienda Pública/ Patrimonio</b>	<b>366,979,324</b>	<b>382,352,281</b>
			<b>Total del Pasivo y Hacienda Pública/Patrimonio</b>	<b>480,601,781</b>	<b>754,589,137</b>

Bajo protesta de decir verdad declaramos que los Estados Financieros y sus Notas son razonablemente correctos y responsabilidad del emisor.

Autorizó: Ing. Lorenzo Gilberto Cortés Bastida  
Director General

Elaboró: Lic. José Rafael Rodríguez Hernández  
Gerente de Operación, Administración y Finanzas

# CUENTA PÚBLICA 2017

CUENTA PÚBLICA 2017  
ESTADO DE ACTIVIDADES  
DEL 1o. DE ENERO AL 31 DE DICIEMBRE DE 2017 Y 2016  
(PESOS)

Ente Público: Impresora y Encuadernadora Progreso, S.A. de C.V.

Concepto	2017	2016	Concepto	2017	2016
<b>INGRESOS Y OTROS BENEFICIOS</b>			<b>GASTOS Y OTRAS PÉRDIDAS</b>		
<b>Ingresos de la Gestión</b>	<b>1,860,344,512</b>	<b>1,401,550,253</b>	<b>Gastos de Funcionamiento</b>	<b>29,839,724</b>	<b>37,254,272</b>
Impuestos	0	0	Servicios Personales	20,062,968	20,624,638
Cuotas y Aportaciones de Seguridad Social	0	0	Materiales y Suministros	1,961,449	2,060,507
Contribuciones de Mejoras	0	0	Servicios Generales	7,815,307	14,569,127
Derechos	0	0	<b>Transferencia, Asignaciones, Subsidios y Otras Ayudas</b>	<b>0</b>	<b>0</b>
Productos de Tipo Corriente	0	0	Transferencias Internas y Asignaciones al Sector Público	0	0
Aprovechamientos de Tipo Corriente	1,355,846	1,446,695	Transferencias al Resto del Sector Público	0	0
Ingresos por Venta de Bienes y Servicios	1,858,988,666	1,400,103,558	Subsidios y Subvenciones	0	0
Ingresos no Comprendidos en las Fracciones de la Ley de Ingresos Causados en Ejercicios Fiscales Anteriores Pendientes de Liquidación o Pago	0	0	Ayudas Sociales	0	0
<b>Participaciones, Aportaciones, Transferencias, Asignaciones, Subsidios y Otras Ayudas</b>	<b>0</b>	<b>0</b>	Pensiones y Jubilaciones	0	0
Participaciones y Aportaciones	0	0	Transferencias a Fideicomisos, Mandatos y Contratos Análogos	0	0
Transferencias, Asignaciones, Subsidios y Otras Ayudas	0	0	Transferencias a la Seguridad Social	0	0
<b>Otros Ingresos y Beneficios</b>	<b>2,365,731</b>	<b>532,488</b>	Donativos	0	0
Ingresos Financieros	1,754,746	362,902	Transferencias al Exterior	0	0
Incremento por Variación de Inventarios	0	0	<b>Participaciones y Aportaciones</b>	<b>0</b>	<b>0</b>
Disminución del Exceso de Estimaciones por Pérdida o Deterioro u Obsolescencia	0	0	Participaciones	0	0
Disminución del Exceso de Provisiones	0	0	Aportaciones	0	0
Otros Ingresos y Beneficios Varios	610,985	169,586	Convenios	0	0
<b>Total de Ingresos y Otros Beneficios</b>	<b>1,862,710,243</b>	<b>1,402,082,741</b>	<b>Intereses, Comisiones y Otros Gastos de la Deuda Pública</b>	<b>0</b>	<b>0</b>
			Intereses de la Deuda Pública	0	0
			Comisiones de la Deuda Pública	0	0
			Gastos de la Deuda Pública	0	0
			Costo por Coberturas	0	0
			Apoyos Financieros	0	0
			<b>Otros Gastos y Pérdidas Extraordinarias</b>	<b>1,799,668,372</b>	<b>1,359,921,465</b>
			Estimaciones, Depreciaciones, Deterioros, Obsolescencia y Amortizaciones	8,893,424	6,187,932
			Provisiones	121,263	279,995
			Disminución de Inventarios	0	0
			Aumento por Insuficiencia de Estimaciones por Pérdida o Deterioro y Obsolescencia	0	0
			Aumento por Insuficiencia de Provisiones	0	0
			Otros gastos	1,790,653,685	1,353,453,538
			<b>Inversión Pública</b>	<b>0</b>	<b>0</b>
			Inversión Pública no Capitalizable	0	0
			<b>Total de Gastos y Otras Pérdidas</b>	<b>1,829,508,096</b>	<b>1,397,175,737</b>
			<b>Resultados del Ejercicio (Ahorro/Desahorro)</b>	<b>33,202,147</b>	<b>4,907,004</b>

Bajo protesta de decir verdad declaramos que los Estados Financieros y sus Notas son razonablemente correctos y responsabilidad del emisor.

Autorizó: Ing. Lorenzo Gilberto Cortés Bastida  
Director General

Elaboró: Lic. José Rafael Rodríguez Hernández  
Gerente de Operación, Administración y Finanzas

# CUENTA PÚBLICA 2017

CUENTA PÚBLICA 2017  
ESTADO DE CAMBIOS EN LA SITUACIÓN FINANCIERA  
DEL 1o. DE ENERO AL 31 DE DICIEMBRE DE 2017  
(PESOS)

Ente Público: \_\_\_\_\_

Impresora y Encuadernadora Progreso, S.A. de C.V.

Concepto	Origen	Aplicación	Concepto	Origen	Aplicación
<b>ACTIVO</b>	<b>340,164,445</b>	<b>66,177,089</b>	<b>PASIVO</b>	<b>519,168</b>	<b>259,133,567</b>
<b>Activo Circulante</b>	<b>246,143,084</b>	<b>66,177,089</b>	<b>Pasivo Circulante</b>	<b>0</b>	<b>259,133,567</b>
Efectivo y Equivalentes	0	66,177,089	Cuentas por Pagar a Corto Plazo	0	216,186,618
Derechos a Recibir Efectivo o Equivalentes	226,175,169	0	Documentos por Pagar a Corto Plazo	0	0
Derechos a Recibir Bienes o Servicios	919,703	0	Porción a Corto Plazo de la Deuda Pública a Largo Plazo	0	0
Inventarios	10,872,197	0	Títulos y Valores a Corto Plazo	0	0
Almacenes	0	0	Pasivos Diferidos a Corto Plazo	0	126,858
Estimación por Pérdida o Deterioro de Activos Circulantes	8,176,015	0	Fondos y Bienes de Terceros en Garantía y/o Administración a Corto Plazo	0	0
Otros Activos Circulantes	0	0	Provisiones a Corto Plazo	0	42,820,091
<b>Activo No Circulante</b>	<b>94,021,361</b>	<b>0</b>	Otros Pasivos a Corto Plazo	0	0
Inversiones Financieras a Largo Plazo	0	0	<b>Pasivo No Circulante</b>	<b>519,168</b>	<b>0</b>
Derechos a Recibir Efectivo o Equivalentes a Largo Plazo	0	0	Cuentas por Pagar a Largo Plazo	0	0
Bienes Inmuebles, Infraestructura y Construcciones en Proceso	48,480	0	Documentos por Pagar a Largo Plazo	0	0
Bienes Muebles	37,517,279	0	Deuda Pública a Largo Plazo	0	0
Activos Intangibles	0	0	Pasivos Diferidos a Largo Plazo	0	0
Depreciación, Deterioro y Amortización Acumulada de Bienes	56,455,602	0	Fondos y Bienes de Terceros en Garantía y/o en Administración a Largo Plazo	0	0
Activos Diferidos	0	0	Provisiones a Largo Plazo	519,168	0
Estimación por Pérdida o Deterioro de Activos no Circulantes	0	0	<b>HACIENDA PÚBLICA/ PATRIMONIO</b>	<b>33,202,147</b>	<b>48,575,104</b>
Otros Activos no Circulantes	0	0	<b>Hacienda Pública/Patrimonio Contribuido</b>	<b>0</b>	<b>0</b>
			Aportaciones	0	0
			Donaciones de Capital	0	0
			Actualización de la Hacienda Pública / Patrimonio	0	0
			<b>Hacienda Pública/Patrimonio Generado</b>	<b>33,202,147</b>	<b>48,575,104</b>
			Resultados del Ejercicio (Ahorro/Desahorro)	28,295,143	0
			Resultados de Ejercicios Anteriores	4,907,004	0
			Revalúos	0	0
			Reservas	0	0
			Rectificaciones de Resultados de Ejercicios Anteriores	0	48,575,104
			<b>Exceso o Insuficiencia en la Actualización de la Hacienda Pública/Patrimonio</b>	<b>0</b>	<b>0</b>
			Resultado por Posición Monetaria	0	0
			Resultado por Tenencia de Activos no Monetarios	0	0

Bajo protesta de decir verdad declaramos que los Estados Financieros y sus Notas son razonablemente correctos y responsabilidad del emisor.

Autorizó: Ing. Lorenzo Gilberto Cortés Bastida  
Director General

Elaboró: Lic. José Rafael Rodríguez Hernández  
Gerente de Operación, Administración y Finanzas

# CUENTA PÚBLICA 2017

CUENTA PÚBLICA 2017  
ESTADO DE VARIACIÓN EN LA HACIENDA PÚBLICA  
DEL 1o. DE ENERO AL 31 DE DICIEMBRE DE 2017  
(PESOS)

Ente Público: Impresora y Encuadernadora Progreso, S.A. de C.V.

Concepto	Hacienda Pública/Patrimonio Contribuido	Hacienda Pública/Patrimonio Generado de Ejercicios Anteriores	Hacienda Pública/Patrimonio Generado del Ejercicio	Ajustes por Cambios de Valor	TOTAL
Rectificaciones de Resultados de Ejercicios Anteriores	0	0	-48,575,104	0	-48,575,104
<b>Patrimonio Neto Inicial Ajustado del Ejercicio</b>	<b>244,962,158</b>	<b>0</b>	<b>0</b>	<b>0</b>	<b>244,962,158</b>
Aportaciones	244,962,158	0	0	0	244,962,158
Donaciones de Capital	0	0	0	0	0
Actualización de la Hacienda Pública / Patrimonio	0	0	0	0	0
<b>Variaciones de la Hacienda Pública/Patrimonio Neto del Ejercicio</b>	<b>0</b>	<b>305,378,078</b>	<b>4,907,004</b>	<b>-172,894,959</b>	<b>137,390,123</b>
Resultados del Ejercicio (Ahorro/Desahorro)	0	0	4,907,004	0	4,907,004
Resultados de Ejercicios Anteriores	0	300,297,626	0	0	300,297,626
Revalúos	0	0	0	-172,894,959	-172,894,959
Reservas	0	5,080,452	0	0	5,080,452
<b>Hacienda Pública / Patrimonio Neto Final del Ejercicio 2016</b>	<b>244,962,158</b>	<b>305,378,078</b>	<b>4,907,004</b>	<b>-172,894,959</b>	<b>382,352,281</b>
<b>Cambios en la Hacienda Pública / Patrimonio Neto del Ejercicio 2017</b>	<b>0</b>	<b>0</b>	<b>0</b>	<b>0</b>	<b>0</b>
Aportaciones	0	0	0	0	0
Donaciones de Capital	0	0	0	0	0
Actualización de la Hacienda Pública/Patrimonio	0	0	0	0	0
<b>Variaciones de la Hacienda Pública/Patrimonio Neto del Ejercicio</b>	<b>0</b>	<b>4,907,004</b>	<b>33,202,147</b>	<b>0</b>	<b>38,109,151</b>
Resultados del Ejercicio (Ahorro/Desahorro)	0	0	33,202,147	0	33,202,147
Resultados de Ejercicios Anteriores	0	4,907,004	0	0	4,907,004
Revalúos	0	0	0	0	0
Reservas	0	0	0	0	0
<b>Saldo Neto en la Hacienda Pública / Patrimonio 2017</b>	<b>244,962,158</b>	<b>310,285,082</b>	<b>-15,372,957</b>	<b>-172,894,959</b>	<b>366,979,324</b>

Bajo protesta de decir verdad declaramos que los Estados Financieros y sus Notas son razonablemente correctos y responsabilidad del emisor.

Autorizó: Ing. Lorenzo Gilberto Cortés Bastida  
Director General

Elaboró: Lic. José Rafael Rodríguez Hernández  
Gerente de Operación, Administración y Finanzas

# CUENTA PÚBLICA 2017

CUENTA PÚBLICA 2017  
ESTADO ANALÍTICO DEL ACTIVO  
DEL 1o. DE ENERO AL 31 DE DICIEMBRE DE 2017  
(PESOS)

Ente Público: Impresora y Encuadernadora Progreso, S.A. de C.V.

Concepto	Saldo Inicial	Cargos del Periodo	Abonos del Periodo	Saldo Final	Variación del Periodo
<b>ACTIVO</b>	<b>754,589,137</b>	<b>52,646,203,786</b>	<b>52,920,191,142</b>	<b>480,601,781</b>	<b>-273,987,356</b>
<b>Activo Circulante</b>	<b>534,168,074</b>	<b>52,615,887,985</b>	<b>52,795,853,980</b>	<b>354,202,079</b>	<b>-179,965,995</b>
Efectivo y Equivalentes	15,601,181	45,268,294,683	45,202,117,594	81,778,270	66,177,089
Derechos a Recibir Efectivo o Equivalentes	476,946,996	2,752,720,267	2,978,895,436	250,771,827	-226,175,169
Derechos a Recibir Bienes o Servicios	925,292	76,729,508	77,649,211	5,589	-919,703
Inventarios	46,987,906	4,517,751,842	4,528,624,039	36,115,709	-10,872,197
Almacenes	0	0	0	0	0
Estimación por Pérdida o Deterioro de Activos Circulantes	-6,457,432	391,685	8,567,700	-14,633,447	-8,176,015
Otros Activos Circulantes	164,131	0	0	164,131	0
<b>Activo No Circulante</b>	<b>220,421,063</b>	<b>30,315,801</b>	<b>124,337,162</b>	<b>126,399,702</b>	<b>-94,021,361</b>
Inversiones Financieras a Largo Plazo	0	0	0	0	0
Derechos a Recibir Efectivo o Equivalentes a Largo Plazo	0	0	0	0	0
Bienes Inmuebles, Infraestructura y Construcciones en Proceso	77,917,378	0	48,480	77,868,898	-48,480
Bienes Muebles	299,998,799	24,686	37,541,965	262,481,520	-37,517,279
Activos Intangibles	0	0	0	0	0
Depreciación, Deterioro y Amortización Acumulada de Bienes	-157,495,114	30,291,115	86,746,717	-213,950,716	-56,455,602
Activos Diferidos	0	0	0	0	0
Estimación por Pérdida o Deterioro de Activos no Circulantes	0	0	0	0	0
Otros Activos no Circulantes	0	0	0	0	0

Bajo protesta de decir verdad declaramos que los Estados Financieros y sus Notas son razonablemente correctos y responsabilidad del emisor.

Autorizó: Ing. Lorenzo Gilberto Cortés Bastida  
Director General

Elaboró: Lic. José Rafael Rodríguez Hernández  
Gerente de Operación, Administración y Finanzas

# CUENTA PÚBLICA 2017

CUENTA PÚBLICA 2017  
ESTADO ANALÍTICO DE LA DEUDA Y OTROS PASIVOS  
DEL 1o. DE ENERO AL 31 DE DICIEMBRE DE 2017  
(PESOS)

Ente Público: Impresora y Encuadernadora Progreso, S.A. de C.V.

Concepto	Moneda de Contratación	Institución o País Acreedor	Saldo Inicial del Periodo	Saldo Final del Periodo
<b>DEUDA PÚBLICA</b>				
<b>Corto Plazo</b>				
<b>Deuda Interna</b>			0	0
Instituciones de Crédito			0	0
Títulos y Valores			0	0
Arrendamientos Financieros			0	0
<b>Deuda Externa</b>			0	0
Organismos Financieros Internacionales			0	0
Deuda Bilateral			0	0
Títulos y Valores			0	0
Arrendamientos Financieros			0	0
<b>Subtotal Corto Plazo</b>			0	0
<b>Largo Plazo</b>				
<b>Deuda Interna</b>			0	0
Instituciones de Crédito			0	0
Títulos y Valores			0	0
Arrendamientos Financieros			0	0
<b>Deuda Externa</b>			0	0
Organismos Financieros Internacionales			0	0
Deuda Bilateral			0	0
Títulos y Valores			0	0
Arrendamientos Financieros			0	0
<b>Subtotal Largo Plazo</b>			0	0
<b>Otros Pasivos</b>			372,236,856	113,622,457
<b>Total Deuda y Otros Pasivos</b>			372,236,856	113,622,457

Bajo protesta de decir verdad declaramos que los Estados Financieros y sus Notas son razonablemente correctos y responsabilidad del emisor.

Autorizó: Ing. Lorenzo Gilberto Cortés Bastida  
Director General

Elaboró: Lic. José Rafael Rodríguez Hernández  
Gerente de Operación, Administración y Finanzas

# CUENTA PÚBLICA 2017

CUENTA PÚBLICA 2017  
ESTADO DE FLUJOS DE EFECTIVO  
DEL 1o. DE ENERO AL 31 DE DICIEMBRE DE 2017 Y 2016  
(PESOS)

Ente Público: Impresora y Encuadernadora Progreso, S.A. de C.V.

Concepto	2017	2016	Concepto	2017	2016
<b>Flujos de Efectivo de las Actividades de Operación</b>			<b>Flujos de Efectivo de las Actividades de Inversión</b>		
<b>Origen</b>	<b>1,862,710,243</b>	<b>1,402,082,741</b>	<b>Origen</b>	<b>0</b>	<b>0</b>
Impuestos	0	0	Bienes Inmuebles, Infraestructura y Construcciones en Proceso	0	0
Cuotas y Aportaciones de Seguridad Social	0	0	Bienes Muebles	0	0
Contribuciones de Mejoras	0	0	Otros Orígenes de Inversión	0	0
Derechos	0	0	<b>Aplicación</b>	<b>-36,552,831</b>	<b>548,546</b>
Productos de Tipo Corriente	0	0	Bienes Inmuebles, Infraestructura y Construcciones en Proceso	0	0
Aprovechamientos de Tipo Corriente	0	0	Bienes Muebles	-36,552,831	548,546
Ingresos por Venta de Bienes y Servicios	1,858,988,666	1,400,103,558	Otras Aplicaciones de Inversión	0	0
Ingresos no Comprendidos en las Fracciones de la Ley de Ingresos Causados en Ejercicios Fiscales Anteriores Pendientes de Liquidación o Pago	0	0	<b>Flujos Netos de Efectivo por Actividades de Inversión</b>	<b>36,552,831</b>	<b>-548,546</b>
Participaciones y Aportaciones	0	0	<b>Flujo de Efectivo de las Actividades de Financiamiento</b>		
Transferencias, Asignaciones, Subsidios y Otras Ayudas	0	0	<b>Origen</b>	<b>249,683,601</b>	<b>45,350,687</b>
Otros Orígenes de Operación	3,721,577	1,979,183	Endeudamiento Neto	0	0
<b>Aplicación</b>	<b>1,820,614,671</b>	<b>1,390,987,805</b>	Interno	0	0
Servicios Personales	67,522,591	68,939,000	Externo	0	0
Materiales y Suministros	1,099,062,482	733,860,538	Otros Orígenes de Financiamiento	249,683,601	45,350,687
Servicios Generales	620,328,391	558,402,224	<b>Aplicación</b>	<b>262,154,915</b>	<b>56,048,985</b>
Transferencias Internas y Asignaciones al Sector Público	0	0	Servicios de la Deuda	0	0
Transferencias al Resto del Sector Público	0	0	Interno	0	0
Subsidios y Subvenciones	0	0	Externo	0	0
Ayudas Sociales	0	0	Otras Aplicaciones de Financiamiento	262,154,915	56,048,985
Pensiones y Jubilaciones	0	0	<b>Flujos netos de Efectivo por Actividades de Financiamiento</b>	<b>-12,471,314</b>	<b>-10,698,298</b>
Transferencias a Fideicomisos, Mandatos y Contratos Análogos	0	0	<b>Incremento/Disminución Neta en el Efectivo y Equivalentes al Efectivo</b>	<b>66,177,089</b>	<b>-151,908</b>
Transferencias a la Seguridad Social	0	0	<b>Efectivo y Equivalentes al Efectivo al Inicio del Ejercicio</b>	<b>15,601,181</b>	<b>15,753,089</b>
Donativos	0	0	<b>Efectivo y Equivalentes al Efectivo al Final del Ejercicio</b>	<b>81,778,270</b>	<b>15,601,181</b>
Transferencias al Exterior	0	0			
Participaciones	0	0			
Aportaciones	0	0			
Convenios	0	0			
Otras Aplicaciones de Operación	33,701,207	29,786,043			
<b>Flujos Netos de Efectivo por Actividades de Operación</b>	<b>42,095,572</b>	<b>11,094,936</b>			

Bajo protesta de decir verdad declaramos que los Estados Financieros y sus Notas son razonablemente correctos y responsabilidad del emisor.

Autorizó: Ing. Lorenzo Gilberto Cortés Bastida  
Director General

Elaboró: Lic. José Rafael Rodríguez Hernández  
Gerente de Operación, Administración y Finanzas

# CUENTA PÚBLICA 2017

## IMPRESORA Y ENCUADERNADORA PROGRESO, S.A. DE C.V. NOTAS A LOS ESTADOS FINANCIEROS

### A. NOTAS DE DESGLOSE

#### I. NOTAS AL ESTADO DE SITUACION FINANCIERA

➤ ACTIVO

❖ Efectivo y Equivalentes

El saldo de efectivo y equivalentes de efectivo lo conforman los fondos fijos de caja que se encuentran en resguardo del personal, las cuentas corrientes de los bancos Scotiabank, Santander y Banamex, así como las cuentas de inversión en valores gubernamentales con plazo de inversión diaria, de acuerdo a las disponibilidades en las instituciones financieras Santander, Actinver, Operadora GBM y Scotiabank Inverlat.

El saldo de este rubro al cierre del ejercicio 2017 asciende 81,778,270 pesos, los cuales son utilizados como capital de trabajo para la operación diaria de la entidad.

INTEGRACIÓN DE EFECTIVO Y EQUIVALENTES (pesos)		
Concepto	2017	2016
<b>Caja</b>	<b>35,000</b>	<b>35,000</b>
Subgerencia de Adquisiciones y Contratación de Servicios	15,000	15,000
Subgerencia de Recursos Humanos y Financieros	10,000	10,000
Gerencia de Producción	5,000	5,000
Gerencia Comercial	5,000	5,000



## CUENTA PÚBLICA 2017

INTEGRACIÓN DE EFECTIVO Y EQUIVALENTES (pesos)		
Concepto	2017	2016
<b>Bancos</b>	<b>81,700,240</b>	<b>15,422,058</b>
Banamex 17682	222,812	11,618,786
Santander 2098	41,452,662	3,375,377
Scotiabank 4243	39,952,636	407,622
Banamex 17550	72,130	20,273
<b>Inversiones en valores temporales</b>	<b>43,030</b>	<b>144,123</b>
Santander inversión BME 2088	0	28,493
Actinver Casa de Bolsa SA de CV	29,986	12,415
Operadora GBM 9439	13,044	8,185
Scotiabank inversión 5208	0	95,030
<b>Total de efectivo y equivalentes en efectivo</b>	<b>81,778,270</b>	<b>15,601,181</b>

❖ Derecho a recibir Efectivo y Equivalentes y Bienes o Servicios a Recibir

- Cuentas por Cobrar

La siguiente tabla muestra los importes que corresponden a saldos por cobrar de clientes al 31 de diciembre de 2017 y 2016.

INTEGRACIÓN DE CUENTAS POR COBRAR (pesos)		
Concepto	2017	2016
CFE Suministrador de Servicios Básicos	52,227,115	0
SEP Autoridad Educativa Federal en la Ciudad de México	42,756,692	99,094,030
Instituto Mexicano del Seguro Social	30,795,821	257,168
Secretaría de Comunicaciones y Transportes	20,090,202	0
Secretaría de Desarrollo Social	19,961,631	34,224,913
Secretaría de Salud	10,951,490	15,538,861
Secretaría de Educación Pública	9,507,848	10,873,666
Secretaría de Seguridad Pública	6,638,292	6,638,292
Instituto del Fondo Nacional para el Consumo de los Trabajadores	6,412,186	0
Consejo Nacional de Fomento Educativo	4,672,148	223,145

## CUENTA PÚBLICA 2017

INTEGRACIÓN DE CUENTAS POR COBRAR (pesos)		
Concepto	2017	2016
Instituto Nacional de Antropología e Historia	4,596,600	161,663
Secretaría de Cultura	3,573,194	4,364,788
Instituto Nacional para la Educación de los Adultos	3,536,462	17,324,181
Tribunal Electoral del Poder Judicial de la Federación	3,400,983	3,023,599
Comisión Nacional para el Desarrollo de los Pueblos Indígenas	3,176,915	3,176,915
Instituto Nacional de Transparencia Acceso a la Información	2,865,316	2,033,596
Unidad de Integración Educativa de Nuevo León	2,419,158	47,066,723
Comisión Federal de Electricidad	2,027,107	27,132,408
Procuraduría Federal del Consumidor	1,680,840	2,436,000
Fondo Nacional de Infraestructura	1,359,520	1,824
Instituto Hidalguense de Educación	937,408	0
Secretaría de Gobernación / Servicio Protección Federal	808,816	737,479
Universidad Pedagógica Nacional	714,081	0
Municipio de Cuernavaca	646,000	646,000
Régimen Estatal de Protección Social en Salud del Estado de Oaxaca	512,720	0
Suprema Corte de Justicia de la Nación	502,568	533,588
Gobierno del Estado de Chiapas	381,273	381,273
Ramírez Soto Bryan	272,194	272,194
Subsecretaría de Educación Media Superior	224,346	224,346
Gobierno del Estado de Tabasco	222,105	222,105
Otros Clientes	2,054,335	164,352,081
<b>Total de cuentas por cobrar</b>	<b>239,925,366</b>	<b>440,940,838</b>

Se presenta el desglose de cuentas por cobrar por antigüedad de saldos:

INTEGRACIÓN DE CUENTAS POR COBRAR (pesos)					
Concepto	2017	90 días	180 días	365 días	Más de 365 días
CFE Suministrador de Servicios Básicos	52,227,115	52,195,236	31,879	0	0
SEP Autoridad Educativa Federal en la Ciudad de México	42,756,692	42,756,692	0	0	0
Instituto Mexicano del Seguro Social	30,795,821	30,538,653	0	0	257,168
Secretaría de Comunicaciones y Transportes	20,090,202	20,090,202	0	0	0

## CUENTA PÚBLICA 2017

INTEGRACIÓN DE CUENTAS POR COBRAR (pesos)					
Concepto	2017	90 días	180 días	365 días	Más de 365 días
Secretaría de Desarrollo Social	19,961,631	6,588,870	0	0	13,372,761
Secretaría de Salud	10,951,490	10,951,490	0	0	0
Secretaría de Educación Pública	9,507,848	1,490,727	0	0	8,017,121
Secretaría de Seguridad Pública	6,638,292	0	0	0	6,638,292
Instituto del Fondo Nacional para el Consumo de los Trabajadores	6,412,186	6,412,186	0	0	0
Consejo Nacional de Fomento Educativo	4,672,148	4,608,341	63,807	0	0
Instituto Nacional de Antropología e Historia	4,596,600	4,434,937	0	0	161,663
Secretaría de Cultura	3,573,194	3,573,194	0	0	0
Instituto Nacional para la Educación de los Adultos	3,536,462	3,536,462	0	0	0
Tribunal Electoral del Poder Judicial de la Federación	3,400,983	3,400,983	0	0	0
Comisión Nacional para el Desarrollo de los Pueblos Indígenas	3,176,915	0	0	0	3,176,915
Instituto Nacional de Transparencia Acceso a la Información	2,865,316	2,865,316	0	0	0
Unidad de Integración Educativa de Nuevo León	2,419,158	0	0	0	2,419,158
Comisión Federal de Electricidad	2,027,107	0	0	0	2,027,107
Procuraduría Federal del Consumidor	1,680,840	1,680,840	0	0	0
Fondo Nacional de Infraestructura	1,359,520	1,359,520	0	0	0
Instituto Hidalguense de Educación	937,408	937,408	0	0	0
Secretaría de Gobernación / Servicio Protección Federal	808,816	583,285	0	0	225,531
Universidad Pedagógica Nacional	714,081	714,081	0	0	0
Municipio de Cuernavaca	646,000	0	0	0	646,000
Régimen Estatal de Protección Social en Salud del Estado de Oaxaca	512,720	512,720	0	0	0
Suprema Corte de Justicia de la Nación	502,568	396,836	0	0	105,732
Gobierno del Estado de Chiapas	381,273	0	0	0	381,273
Ramírez Soto Bryan	272,194	0	0	0	272,194
Subsecretaría de Educación Media Superior	224,346	0	0	0	224,346
Gobierno del Estado de Tabasco	222,105	0	0	0	222,105
Otros Clientes	2,054,335	442,696	0	0	1,611,639
<b>Total de cuentas por cobrar</b>	<b>239,925,366</b>	<b>200,070,675</b>	<b>95,686</b>	<b>0</b>	<b>39,759,005</b>

La política de crédito depende de las condiciones de pago y varían de acuerdo a lo pactado con cada cliente.

## CUENTA PÚBLICA 2017

- Deudores Diversos

La siguiente tabla muestra los importes que corresponden a saldos por cobrar de deudores diversos al 31 de diciembre de 2017 y 2016.

INTEGRACIÓN DE DEUDORES DIVERSOS (pesos)		
Concepto	2017	2016
Servicios Corporativos Ademo, S.A. de C.V.	26,036	26,036
José Luis Franco Varela	0	2,000
Teléfonos de México	170	170
Kabubi Printers, S.A. de C.V.	0	-53
<b>Total deudores diversos</b>	<b>26,206</b>	<b>28,153</b>

- Contribuciones por Recuperar a Corto Plazo

La cuenta de contribuciones por recuperar a corto plazo se encuentra integrada por:

INTEGRACIÓN DE CONTRIBUCIONES POR RECUPERAR (pesos)		
Concepto	2017	2016
Impuesto sobre la Renta	0	3,800,590
Impuesto Empresarial Tasa Única	0	1,541,421
Retención de IVA	0	19,710
Impuesto a los Depósitos en Efectivo	0	17,119
Subsidio para el empleo	0	3
<b>Subtotal</b>	<b>0</b>	<b>5,378,843</b>
IVA Acreditable Identificable 16%	6,193,609	30,582,519
IVA Acreditable Pagado 16%	4,569,222	16,643
IVA Acreditable por Retención	57,424	0
<b>Subtotal</b>	<b>10,820,255</b>	<b>30,599,162</b>
<b>Total contribuciones por recuperar</b>	<b>10,820,255</b>	<b>35,978,005</b>

## CUENTA PÚBLICA 2017

El saldo del rubro Derechos a Recibir Efectivo o Equivalentes está compuesto de la siguiente manera.

INTEGRACIÓN DE DERECHOS A RECIBIR EFECTIVO O EQUIVALENTES (pesos)		
Concepto	2017	2016
Cuentas por Cobrar	239,925,366	440,940,838
Deudores Diversos	26,206	28,153
Contribuciones por recuperar a corto plazo	0	5,378,843
Impuesto al Valor Agregado	10,820,255	30,599,162
<b>Total Derechos a Recibir Efectivo o Equivalentes</b>	<b>250,771,827</b>	<b>476,946,996</b>

- ❖ Bienes Disponibles para su Transformación o Consumo (Inventarios)

Se utiliza el sistema de Costos por Órdenes de Producción, toda vez que se adecúa con las necesidades de IEPSA, permite cuantificar de forma independiente los elementos del costo por cada orden de producción, terminada o en proceso de producción.

El método de valuación utilizado es Costo Promedio y permite calcular el costo unitario de la materia prima y de los insumos necesarios para la producción.

INTEGRACIÓN DE INVENTARIOS (pesos)		
Concepto	2017	2016
Inventarios de Mercancías Terminadas	1,207,983	1,304,894
Inventarios de Mercancías en Proceso	21,206,646	35,003,280
Inventarios de Mercancías Primas, Materiales y Suministros para Producción	13,701,080	10,679,732
<b>Total Inventarios</b>	<b>36,115,709</b>	<b>46,987,906</b>

- ❖ Inversiones Financieras

“Sin información que revelar”

## CUENTA PÚBLICA 2017

❖ Bienes Muebles, Inmuebles e Intangibles

- Bienes Muebles

El valor de los bienes muebles al final del ejercicio 2017 y 2016, son los que se muestran a continuación:

INTEGRACIÓN BIENES MUEBLES 2017					
(pesos)					
Bienes Muebles	Importe	Tasa	Depreciación del Ejercicio	Depreciación Acumulada	Importe Neto
<b>Maquinaria, otros equipos y herramienta</b>	<b>254,846,709</b>	<b>9%</b>	<b>4,754,214</b>	<b>158,906,815</b>	<b>95,939,894</b>
Valor de adquisición	187,610,469		4,721,965	91,678,422	95,932,047
Revaluación	67,236,240		32,249	67,228,393	7,847
<b>Mobiliario y equipo de administración</b>	<b>4,125,658</b>	<b>10%</b>	<b>263,218</b>	<b>3,289,233</b>	<b>836,425</b>
Valor de adquisición	3,970,225		262,945	3,133,800	836,425
Revaluación	155,433		273	155,433	0
<b>Equipo de cómputo</b>	<b>603,595</b>	<b>30%</b>	<b>0</b>	<b>603,595</b>	<b>0</b>
Valor de adquisición	603,595		0	603,595	0
Revaluación	0		0	0	0
<b>Equipo de transporte</b>	<b>2,905,558</b>	<b>25%</b>	<b>32,306</b>	<b>2,905,558</b>	<b>0</b>
Valor de adquisición	2,775,781		32,306	2,775,781	0
Revaluación	129,777		0	129,777	0
<b>Total</b>	<b>262,481,520</b>		<b>5,049,738</b>	<b>165,705,201</b>	<b>96,776,319</b>

INTEGRACIÓN BIENES MUEBLES 2016					
(pesos)					
Bienes Muebles	Importe	Tasa	Depreciación del Ejercicio	Depreciación Acumulada	Importe Neto
<b>Maquinaria, otros equipos y herramienta</b>	<b>292,783,615</b>	<b>9%</b>	<b>4,350,523</b>	<b>128,655,080</b>	<b>164,128,535</b>
Valor de adquisición	187,610,469		4,350,523	86,956,457	100,654,012

## CUENTA PÚBLICA 2017

INTEGRACIÓN BIENES MUEBLES 2016 (pesos)					
Bienes Muebles	Importe	Tasa	Depreciación del Ejercicio	Depreciación Acumulada	Importe Neto
Revaluación	105,173,146			41,698,623	63,474,523
<b>Mobiliario y equipo de administración</b>	<b>4,438,271</b>	<b>10%</b>	<b>282,602</b>	<b>2,976,143</b>	<b>1,462,128</b>
Valor de adquisición	3,970,225		282,602	2,870,856	1,099,369
Revaluación	468,046			105,287	362,759
<b>Equipo de cómputo</b>	<b>390,588</b>	<b>30%</b>	<b>0</b>	<b>(474,450)</b>	<b>865,038</b>
Valor de adquisición	603,595		0	603,595	0
Revaluación	(213,007)			(1,078,045)	865,038
<b>Equipo de transporte</b>	<b>2,386,325</b>	<b>25%</b>	<b>68,179</b>	<b>2,085,503</b>	<b>300,822</b>
Valor de adquisición	2,775,781		68,179	2,743,475	32,306
Revaluación	(389,456)			(657,972)	268,516
<b>Total</b>	<b>299,998,799</b>		<b>4,701,304</b>	<b>133,242,276</b>	<b>166,756,523</b>

La depreciación se calcula conforme al método de línea recta, con base en el valor remanente de los activos. A partir del cierre del ejercicio de 2005, la maquinaria y equipo industrial directamente relacionado con la producción, se deprecia sobre la base de unidades producidas en cada ejercicio, con relación a la producción total estimada de los activos durante su vida útil de servicio.

Para los efectos de la reexpresión de activos fijos hasta el año 2004 se llevaron a cabo avalúos con la finalidad de presentar el valor actualizado de los bienes y a partir del ejercicio 2005 y hasta el 2007 la reexpresión de los bienes se realizó en base a índices.

Integración de los bienes muebles:

(Pesos)		
Concepto	2017	2016
Mobiliario y Equipo de Administración	4,729,253	4,828,859
Mobiliario y Equipo Educativo y Recreativo		
Equipo e Instrumental Médico y de Laboratorio		
Vehículos y Equipo de Transporte	2,905,558	2,386,325

## CUENTA PÚBLICA 2017

Concepto	2017	2016
Equipo de Defensa y Seguridad		
Maquinaria, Otros Equipos y Herramientas	254,846,709	292,783,615
Colecciones, Obras de Arte y Objetos Valiosos		
Activos Biológicos		
<b>Suma de Bienes Muebles</b>	<b>262,481,520</b>	<b>299,998,799</b>

Producto de la conciliación contable-física se reporta el siguiente avance al 31 de diciembre de 2017

(Pesos)		
Registro Contable	Valor de la Relación de Bienes Inmuebles	Conciliación
262,481,520	262,481,520	0

- Bienes Inmuebles

El valor de los bienes inmuebles al final del ejercicio 2017 y 2016, son los que se muestran a continuación:

INTEGRACIÓN BIENES INMUEBLES 2017					
(pesos)					
Bienes Inmuebles	Importe	Tasa	Depreciación del Ejercicio	Depreciación Acumulada	Importe Neto
<b>Terrenos</b>	<b>17,849,003</b>	<b>0%</b>	<b>0</b>	<b>0</b>	<b>17,849,003</b>
Valor de adquisición	155,458		0	0	155,458
Revaluación	17,693,545		0	0	17,693,545
<b>Edificio</b>	<b>60,019,895</b>	<b>5%</b>	<b>1,189,691</b>	<b>48,245,515</b>	<b>11,774,380</b>
Valor de adquisición	24,797,257		1,079,541	13,336,014	11,461,243
Revaluación	35,222,638		110,150	34,909,501	313,137
<b>Total</b>	<b>77,868,898</b>		<b>1,189,691</b>	<b>48,245,515</b>	<b>29,623,383</b>



## CUENTA PÚBLICA 2017

INTEGRACIÓN BIENES INMUEBLES 2016 (pesos)					
Bienes Inmuebles	Importe	Tasa	Depreciación del Ejercicio	Depreciación Acumulada	Importe Neto
<b>Terrenos</b>	<b>17,849,003</b>	<b>0%</b>			<b>17,849,003</b>
Valor de adquisición	155,458				155,458
Revaluación	17,693,545				17,693,545
<b>Edificio</b>	<b>60,068,375</b>	<b>5%</b>	<b>1,101,321</b>	<b>24,252,838</b>	<b>35,815,537</b>
Valor de adquisición	24,639,965		1,101,321	12,197,143	12,442,822
Revaluación	35,428,410			12,055,695	23,372,715
<b>Total</b>	<b>77,917,378</b>		<b>1,101,321</b>	<b>24,252,838</b>	<b>53,664,540</b>

Integración de los Bienes Inmuebles:

(Pesos)

Concepto	2017	2016
Terrenos	17,849,003	17,849,003
Viviendas		
Edificios no Habitacionales	60,019,895	60,068,375
Otros Bienes Inmuebles		
<b>Subtotal de Bienes Inmuebles</b>	<b>77,868,898</b>	<b>77,917,378</b>
Infraestructura		
<b>Subtotal de Infraestructura</b>		
Construcciones en proceso en bienes de dominio publico		
Construcciones en proceso en bienes propios		
<b>Subtotal de Construcciones en Proceso</b>		
<b>Suma de Bienes Inmuebles, Infraestructura y Construcciones en Proceso</b>	<b>77,868,898</b>	<b>77,917,378</b>

Producto de la conciliación contable-física se reporta el siguiente avance al 31 de diciembre de 2017

(Pesos)

## CUENTA PÚBLICA 2017

Registro Contable	Valor de la Relación de Bienes Inmuebles	Conciliación
77,868,898	77,868,898	0

❖ Estimaciones y Deterioros

- Estimación por Pérdidas o Deterioro de Activos Circulantes

De conformidad con la NIF C-3 Cuentas por Cobrar, la entidad incremento la estimación para incobrabilidad en un importe de 7,435,520 pesos considerando las condiciones actuales y pronósticos razonables y sustentables de los diferentes eventos cuantificables que pudieran afectar el importe de los flujos de efectivo futuros por recuperar de las cuentas por cobrar, presentando un saldo final de 11,738,792 pesos.

Para este ejercicio fiscal se aumentó en 740,495 pesos la Estimación para inventarios de lento movimiento quedando en un importe de 2,894,655 pesos considerando aquellos bienes que se encuentran en el almacén de materias primas que no presentaron movimiento durante los últimos dos años.

❖ Otros activos

- Valores en Garantía

Se refiere a depósitos en garantía de servicios prestados por proveedores, por concepto de energía eléctrica y combustible, requeridos para el proceso productivo y los vehículos de la entidad.

INTEGRACIÓN DE VALORES EN GARANTÍA (pesos)		
Concepto	2017	2016
Cía. de Luz y Fuerza del Centro	149,131	149,131
Servicios Estrella, S.A. de C.V.	15,000	15,000
<b>Total Valores en Garantía</b>	<b>164,131</b>	<b>164,131</b>

## CUENTA PÚBLICA 2017

➤ PASIVO

❖ Proveedores

Se integra por los saldos de las cuentas de Proveedores y Acreedores diversos y su saldo representa el adeudo pendiente de pago por la adquisición de materias primas y la contratación de servicios utilizados en la elaboración de las órdenes de trabajo. A continuación se presentan los saldos al 31 de diciembre de 2017 y 2016:

INTEGRACIÓN DE PROVEEDORES		
(pesos)		
Concepto	2017	2016
Vector Impresiones, S.A. de C.V.	6,231,035	0
Coformex, S.A. de C.V.	5,854,625	7,349,965
Domínguez Rodríguez Eva	4,493,852	0
Impresores en Offset y Serigrafía S. de RL. de C.V.	4,472,954	270,000
Papelera e Impresora Excellart, S.A. de C.V.	3,003,685	1,331,223
MBM Impresora, S.A. de C.V.	2,529,960	972,723
Comercializadora Serttimex, S.A. de C.V.	2,461,657	0
Grupo Papelero Gabor, S.A. de C.V.	2,078,893	437,345
García Velarde Rojo de la Vega Guillermo	1,948,666	1,621,807
Arte Gráfico Impra, S.A. de C.V.	1,440,024	0
Green Ideas Publicidad, S.A. de C.V.	997,580	0
Distribuidora Papelera Azteca, S.A. de C.V.	956,306	1,626,974
Rexim Digital en Movimiento, S.A. de C.V.	851,440	103,008
Grupo Publicitario Avantgard, S.A. de C.V.	839,780	75,806,430
Tecnología en Impresión Profesional, S.A. de C.V.	745,767	0
Islas Ávila Edgar Alejandro	720,155	50,458
Sarmiento Segura Cano, S.A. de C.V.	673,255	561,442
Gama Olivares Miguel	483,239	1,713,437
Infagón Web, S.A. de C.V.	481,689	180,089
Gráficas Corona JE, S.A. de C.V.	418,285	2,523,967
Autotransportes Nietos Acosta, S.A. de C.V.	380,747	5,367,756
Kabubi Printers, S.A. de C.V.	374,375	1,369,580
Suarez Mendoza Ricardo	309,408	404,833
Delman Internacional, S.A. de C.V.	244,195	268,897

## CUENTA PÚBLICA 2017

INTEGRACIÓN DE PROVEEDORES (pesos)		
Concepto	2017	2016
Empaques y Cintas Diciem, S. de R.L. de C.V.	163,560	0
De Alba Bellizzia Lea Guadalupe	144,433	0
Sanipap de México, S.A. de C.V.	136,854	1,096,720
Abastecedora Lumen, S.A. de C.V.	120,735	37,034
Comercial Cosan, S.A. de C.V.	119,633	0
Otros proveedores	8,921,411	137,465,769
<b>Total de proveedores</b>	<b>52,598,198</b>	<b>240,559,457</b>

A continuación se presenta la relación de las cuentas por pagar con su antigüedad de saldo:

Concepto	2017	90 días	180 días	365 días	Más de 365 días
Vector Impresiones, S.A. de C.V.	6,231,035	6,231,035	0	0	0
Coformex, S.A. de C.V.	5,854,625	5,854,625	0	0	0
Domínguez Rodríguez Eva	4,493,852	4,493,852	0	0	0
Impresores en Offset y Serigrafía S. de R.L. de C.V.	4,472,954	4,472,954	0	0	0
Papelera e Impresora Excellart, S.A. de C.V.	3,003,685	3,003,685	0	0	0
MBM Impresora, S.A. de C.V.	2,529,960	2,529,960	0	0	0
Comercializadora Serttimex, S.A. de C.V.	2,461,657	2,461,657	0	0	0
Grupo Papelero Gabor, S.A. de C.V.	2,078,893	2,078,893	0	0	0
García Velarde Rojo de la Vega Guillermo	1,948,666	1,948,666	0	0	0
Arte Gráfico Impra, S.A. de C.V.	1,440,024	1,440,024	0	0	0
Green Ideas Publicidad, S.A. de C.V.	997,580	997,580	0	0	0
Distribuidora Papelera Azteca, S.A. de C.V.	956,306	602,496	72,024	11,115	270,671
Rexim Digital en Movimiento, S.A. de C.V.	851,440	851,440	0	0	0
Grupo Publicitario Avantgard, S.A. de C.V.	839,780	0	0	0	839,780
Tecnología en Impresión Profesional, S.A. de C.V.	745,767	745,767	0	0	0
Islas Ávila Edgar Alejandro	720,155	720,155	0	0	0
Sarmiento Segura Cano, S.A. de C.V.	673,255	673,255	0	0	0
Gama Olivares Miguel	483,239	483,239	0	0	0
Infagón Web, S.A. de C.V.	481,689	301,600	0	0	180,089
Gráficas Corona JE, S.A. de C.V.	418,285	418,285	0	0	0
Autotransportes Nietos Acosta, S.A. de C.V.	380,747	0	334,347	0	46,400

## CUENTA PÚBLICA 2017

Concepto	2017	90 días	180 días	365 días	Más de 365 días
Kabubi Printers, S.A. de C.V.	374,375	374,375	0	0	0
Suarez Mendoza Ricardo	309,408	309,408	0	0	0
Delman Internacional, S.A. de C.V.	244,195	0	24,159	0	220,036
Empaques y Cintas Diciem, S. de R.L. de C.V.	163,560	163,560	0	0	0
De Alba Bellizzia Lea Guadalupe	144,433	144,433	0	0	0
Sanipap de México, S.A. de C.V.	136,854	132,315	0	4,032	507
Abastecedora Lumen, S.A. de C.V.	120,735	65,472	14,745	11,730	28,788
Comercial Cosan, S.A. de C.V.	119,633	119,633	0	0	0
Otros proveedores	8,921,411	8,790,232	10,672	0	120,507
<b>Total de proveedores</b>	<b>52,598,198</b>	<b>50,408,596</b>	<b>455,947</b>	<b>26,877</b>	<b>1,706,778</b>

❖ Retenciones y Contribuciones por Pagar a Corto Plazo

Integra la totalidad de las obligaciones fiscales por pagar federales y locales a cargo de la entidad al 31 de diciembre de 2017 y 2016, en su carácter de contribuyente o de retenedor.

INTEGRACIÓN DE CONTRIBUCIONES POR PAGAR (pesos)		
Concepto	2017	2016
<b>Contribuciones Federales</b>	<b>38,195,739</b>	<b>65,750,352</b>
IVA por Pagar	33,087,889	60,070,843
Impuesto sobre la Renta	3,966,950	4,476,162
IVA por Pagar Cobrado	0	0
Cuotas Patronales IMSS	665,380	705,650
Cuotas Patronales INFONAVIT	339,657	355,498
Cuotas Patronales SAR	135,863	142,199
<b>Contribuciones Locales</b>	<b>226,768</b>	<b>315,125</b>
Impuesto sobre Nóminas	226,768	315,125
<b>Impuestos y Cuotas Retenidas</b>	<b>1,086,312</b>	<b>1,668,701</b>
INFONAVIT (Crédito casas)	344,350	300,677
IVA Retenido	400,878	614,901
ISR Retenido sobre Salarios	340,560	753,027
ISR Retenido sobre Honorarios	524	96

## CUENTA PÚBLICA 2017

INTEGRACIÓN DE CONTRIBUCIONES POR PAGAR (pesos)		
Concepto	2017	2016
<b>Total</b>	<b>39,508,819</b>	<b>67,734,178</b>

La integración del rubro Cuentas por Pagar a Corto Plazo se integra de la siguiente forma:

INTEGRACIÓN DE CUENTAS POR PAGAR A CORTO PLAZO (pesos)		
Concepto	2017	2016
Proveedores	52,598,198	240,559,457
Retenciones y Contribuciones por Pagar a Corto Plazo	39,508,819,	67,734,178
<b>Total Cuentas por pagar a Corto Plazo</b>	<b>92,107,017</b>	<b>308,293,635</b>

❖ Provisiones a Corto Plazo

Se refiere a la provisión correspondiente del cálculo de la NIF D-4 Impuestos a la Utilidad que al 31 de diciembre de 2017 y 2016 es por un saldo de 6,383,962 pesos y 49,204,053 pesos respectivamente.

❖ Provisiones a Largo Plazo

Este rubro se refiere a las provisiones por las Obligaciones Laborales que al cierre del ejercicio 2017 y 2016 es por un saldo de 15,131,478 pesos y 14,612,310 pesos respectivamente, de acuerdo al resultado de la valuación actuarial.

## II. NOTAS AL ESTADO DE ACTIVIDADES

➤ INGRESOS DE GESTIÓN

La entidad opera exclusivamente con recursos propios, por lo que los ingresos generados corresponden a la contraprestación de los servicios otorgados a los clientes y partes relacionadas, así como a la venta del desperdicio generado durante los procesos productivos.

## CUENTA PÚBLICA 2017

---

### ➤ COSTOS Y GASTOS DE OPERACIÓN

Los ingresos obtenidos por la entidad, son destinados para el pago de mano de obra, adquisición de materias primas y contratación de servicios, que inciden directamente en la producción, estos rubros integran el Costo de Producción y en su conjunto representan el 94.9% de las ventas registradas en el ejercicio.

Adicionalmente, se destina un 2.1% de los ingresos en Servicios Personales, Materiales y Suministros, y Servicios Generales, que conforman los Gastos de Venta y Administración, gastos necesarios para la promoción de la entidad, la captación de nuevos clientes y atención a los ya existentes, así como las actividades necesarias para mantener una adecuada administración de los recursos de la entidad.

### ➤ IMPUESTO SOBRE LA RENTA Y PARTICIPACIÓN DE LOS TRABAJADORES EN LAS UTILIDADES

La provisión de Impuesto sobre la Renta y Participación de los Trabajadores en las Utilidades que conforman parte del rubro de los otros gastos mostrado en el estado de actividades de 2017 se integra como sigue:

(Pesos)

CONCEPTO	IMPORTE
Impuesto sobre la Renta	22,115,734
Impuesto sobre la Renta Diferido	-3,613,262
Participación de los Trabajadores en las Utilidades	7,106,670
<b>Total</b>	<b>25,609,142</b>

Las provisiones para Impuesto sobre la Renta y Participación de los Trabajadores en las Utilidades representan un porcentaje sobre el resultado antes de impuesto que es mayor a las tasas nominales de 30% y 10%, respectivamente, lo cual se debe a la existencia de partidas no deducibles de carácter permanente como los pagos a trabajadores exentos para Impuesto sobre la Renta y la cancelación de saldos a favor de impuesto.

### III. NOTAS AL ESTADO DE VARIACIÓN EN LA HACIENDA PÚBLICA

Durante el ejercicio que se informa, no se realizó modificación alguna a la composición accionaria de la entidad, por lo que se mantiene el mismo capital social que se tiene registrado en el año 2016. Respecto al capital generado, se refleja una utilidad contable de 33,202,147 pesos.

## CUENTA PÚBLICA 2017

En el rubro de Resultado de Ejercicios Anteriores como se mencionó en el apartado Bienes Muebles los efectos de la reexpresión de activos fijos hasta el año 2004 se realizaron mediante avalúos con la finalidad de presentar el valor actualizado de los bienes y a partir del ejercicio 2005 y hasta el ejercicio 2007 la reexpresión de los bienes se realizó en base a índices.

A partir del año 2008 se dejó de realizar el registro contable para la afectación de las cuentas de activo por la revaluación de los bienes de la Entidad.

Con la finalidad de dar cumplimiento a lo enunciado en la Norma de Información Financiera Gubernamental General para el Sector Paraestatal NIFGG SP 04 Reexpresión la cual menciona que “Los efectos de reexpresión de un activo fijo se van eliminando cuando el activo se deprecia totalmente, se deteriora o se vende.” se efectuó para el cierre del ejercicio fiscal 2017 un análisis e integración de los importes que conformaban los rubros de revaluación de activos al 31 de diciembre de 2007, a partir de ese análisis se realizó el cálculo de los efectos de reexpresión en la depreciación de los activos por deterioro o venta. El efecto correspondiente al periodo entre los ejercicios 2008 a 2016, presenta una disminución al rubro de Resultado de Ejercicios Anteriores por un importe de 87,781,932 pesos y de conformidad con la Norma de Información Financiera D-4 Impuestos a la Utilidad se recalculo el monto al 31 de diciembre de 2016 incrementando en el mencionado por 39,206,828 pesos, dando como resultado un efecto neto de una disminución en el rubro por 48,575,104 pesos.

### IV. NOTAS AL ESTADO DE FLUJOS DE EFECTIVO

#### ➤ EFECTIVO Y EQUIVALENTES

El saldo final que figura en el rubro de efectivo y equivalentes de efectivo se integra como sigue:

(Pesos)

CONCEPTO	2017	2016
Efectivo en Bancos - Tesorería	35,000	35,000
Efectivo en Bancos - Dependencias	81,700,240	15,422,058
Inversiones temporales (hasta 3 meses)	43,030	144,123
Fondos con afectación específica	-	-
Depósitos de fondos de terceros y otros	-	-
<b>Total de Efectivo y Equivalentes</b>	<b>81,778,270</b>	<b>15,601,181</b>



## CUENTA PÚBLICA 2017

Conciliación de los Flujos de Efectivo Netos de las Actividades de Operación y la cuenta de Ahorro/Desahorro antes de Rubros Extraordinarios:

(Pesos)

CONCEPTO	2017	2016
Ahorro / Desahorro antes de rubros Extraordinarios	42,095,572	11,094,936
Movimientos de partidas (o rubros) que no afectan el efectivo.	0	0
Depreciación	8,893,424	6,856,744
Amortización	0	0
Incremento en las provisiones	519,167	26,929,350
Incremento en inversiones producido por revaluación	0	0
Ganancia / pérdida en venta de propiedad, planta y equipo	0	0
Disminución en Derechos a Recibir Efectivo o Equivalentes	249,164,434	18,421,337
Disminución en Derechos a Recibir Bienes o Servicios	0	0
Disminución en Inventarios	10,872,197	11,893,433
Incremento en Derechos a Recibir Efectivo o Equivalentes	0	0
Incremento (Disminución) en Derechos a Recibir Bienes o Servicios	(919,703)	812,626
Incremento en Inventarios		
Disminución en cuentas por pagar a corto plazo	(226,175,169)	(23,580,321)
Disminución en Pasivos Diferidos a Corto Plazo	126,858	(126,858)
Partidas extraordinarias		

### V. CONCILIACION ENTRE LOS INGRESOS PRESUPUESTARIOS Y CONTABLES, ASÍ COMO ENTRE LOS EGRESOS PRESUPUESTARIOS Y LOS GASTOS CONTABLES

Esta conciliación se presenta atendiendo a lo dispuesto por el Acuerdo por el que se emite el formato de conciliación entre los ingresos presupuestarios y contables, así como entre los egresos presupuestarios y los gastos contables, de la Ley de Contabilidad Gubernamental.

## CUENTA PÚBLICA 2017

IMPRESORA Y ENCUADERNADORA PROGRESO, S.A. DE C.V.

Conciliación entre los Ingresos Presupuestarios y Contables

Correspondiente del 1 de enero al 31 de diciembre de 2017

(Cifras en pesos)

<b>1. Ingresos presupuestarios:</b>		<b>1,868,795,166</b>
	Venta de bienes	1,865,376,020
	Aprovechamientos	1,355,845
	Intereses Cobrados	1,754,746
	Ingresos diversos	308,555
<b>2. Más ingresos contables no presupuestarios:</b>		<b>694,115</b>
	Otros ingresos y beneficios varios (diferencias cambiarias)	302,430
	Cancelación de Estimación de Cuentas Incobrables	391,685
<b>3. Menos ingresos presupuestarios no contables:</b>		<b>6,779,038</b>
	Venta del ejercicio anterior, canceladas en éste	5,980,662
	Anticipos de clientes recibidos en el ejercicio 2016	798,376
<b>4. Ingresos Contables (4 = 1 + 2 - 3)</b>		<b>1,862,710,243</b>

## CUENTA PÚBLICA 2017

IMPRESORA Y ENCUADERNADORA PROGRESO, S.A. DE C.V.

Conciliación entre los Egresos Presupuestarios y Contables

Correspondiente del 1 de enero al 31 de diciembre de 2017

(Cifras en pesos)

<b>1. Total de egresos presupuestarios:</b>		<b>2,095,364,720</b>
Servicios Personales	67,786,397	
Materiales y Suministros	1,103,353,871	
Servicios Generales	653,603,563	
Operaciones Ajenas Netas	270,620,889	
<b>Inversión Física</b>		
Bienes Muebles e Inmuebles	0	
Obra Pública	0	

<b>2. Menos egresos presupuestarios no contables:</b>		<b>275,752,184</b>
Mobiliario y equipo de administración	0	
Mobiliario y equipo educacional y recreativo	0	
Equipo e instrumental médico y de laboratorio	0	
Vehículos y equipo de transporte	0	
Equipo de defensa y seguridad	0	
Maquinaria, otros equipos y herramientas	0	
Bienes inmuebles	0	
Activos intangibles	0	
Obra Pública en bienes propios	0	
Servicios generales devengados	0	

## CUENTA PÚBLICA 2017

IMPRESORA Y ENCUADERNADORA PROGRESO, S.A. DE C.V.

Conciliación entre los Egresos Presupuestarios y Contables

Correspondiente del 1 de enero al 31 de diciembre de 2017

(Cifras en pesos)

	Inversiones en fideicomisos, mandatos y otros análogos	0
	Operaciones ajenas Netas	270,620,889
	Participación de Utilidades del ejercicio de 2016 pagada en 2017	4,772,005
	Otros egresos presupuestales no contables	359,290

<b>3. Más gastos contables no presupuestales</b>		<b>9,895,560</b>
	Estimaciones, depreciaciones, deterioros, obsolescencia y amortizaciones	14,904,041
	Provisiones	519,168
	Cancelación de saldos a favor de impuestos registrados en gasto	1,541,421
	Impuestos a la Utilidad	-3,613,262
	Provisiones al costo de ventas	-13,000,160
	Disminución de inventarios	9,241,922
	Otras partidas	0
	Diferencias a favor por tipo de cambio	302,430

<b>4. Total de Gasto Contable (4 = 1 - 2 + 3)</b>		<b>1,829,508,096</b>
---	--	----------------------

**B. NOTAS DE MEMORIA (CUENTAS DE ORDEN)**

➤ CUENTAS E ORDEN CONTABLES Y PRESUPUESTARIAS:

❖ Contables:

“Sin información que revelar”

❖ Presupuestales:

Se presentan a continuación el catálogo de las cuentas de orden presupuestarias a nivel de mayor, conforme lo estipula la Ley de General de Contabilidad Gubernamental:

INGRESOS	
Código	Nombre
8-0-0-0-00-00000-0000	Cuentas de Orden Presupuestarias
8-1-0-0-00-00000-0000	Ley de Ingresos
8-1-1-0-00-00000-0000	Ley de Ingresos Estimada
8-1-2-0-00-00000-0000	Ley de Ingresos Por Ejecutar
8-1-3-0-00-00000-0000	Ley de Ingresos Modificada
8-1-4-0-00-00000-0000	Ley de Ingresos Devengada
8-1-5-0-00-00000-0000	Ley de Ingresos Recaudada
9-0-0-0-00-00000-0000	Cuentas de Liquidación y Cierre Presupuestario
9-1-0-0-00-00000-0000	Superávit Financiero

## CUENTA PÚBLICA 2017

INGRESOS	
Código	Nombre
9-4-0-0-00-00000-0000	Ingresos de Ejercicios Fiscales Anteriores

INGRESOS	
Código	Nombre
8-2-6-0-00-00000-0000	Presupuesto de Egresos Ejercido
8-2-7-0-00-00000-0000	Presupuesto de Egresos Pagado
9-0-0-0-00-00000-0000	Cuentas de Liquidación y Cierre Presupuestario
9-2-0-0-00-00000-0000	Déficit Financiero
9-3-0-0-00-00000-0000	Adeudos de Ejercicios Fiscales Anteriores

EGRESOS	
Código	Nombre
8-2-0-0-00-00000-0000	Presupuesto de Egresos
8-2-1-0-00-00000-0000	Presupuesto de Egresos Aprobado
8-2-2-0-00-00000-0000	Presupuesto de Egresos Por Ejercer
8-2-3-0-00-00000-0000	Presupuesto Modificado
8-2-4-0-00-00000-0000	Presupuesto de Egresos Comprometido
8-2-5-0-00-00000-0000	Presupuesto de Egresos Devengado
8-2-6-0-00-00000-0000	Presupuesto de Egresos Ejercido
8-2-7-0-00-00000-0000	Presupuesto de Egresos Pagado
9-0-0-0-00-00000-0000	Cuentas de Liquidación y Cierre Presupuestario
9-2-0-0-00-00000-0000	Déficit Financiero

EGRESOS	
Código	Nombre
9-3-0-00-00000-0000	Adeudos de Ejercicios Fiscales Anteriores

### C. NOTAS DE GESTIÓN ADMINISTRATIVA

➤ Introducción

La información financiera es una fuente primordial y, muchas veces, única para el usuario general de la misma. Al respecto, el emisor debe realizar una identificación de los intereses comunes entre los distintos usuarios de la información financiera, de manera tal que sirva de base para su toma de decisiones.

La información financiera es cualquier tipo de declaración que exprese la posición y desempeño financiero de una entidad, los estados financieros no son un fin en sí mismos; más bien son un medio útil para la toma de decisiones económicas en el análisis de alternativas para optimizar el uso adecuado de los recursos de la entidad.

➤ Panorama Económico y Financiero

La actividad de la entidad alinea sus objetivos al Plan Nacional de Desarrollo 2014-2018, al Programa Sectorial de Educación, Programa Institucional de Mediano Plazo y al Programa Especial de Cultura y Arte, en específico a la Meta Nacional México con Educación de Calidad, con el objeto de promover y difundir el arte y la cultura como recursos formativos privilegiados para impulsar la educación integral.

Bajo ese contexto, cobra relevancia el papel que debe desempeñar IEPSA como coadyuvante de la Administración Pública Federal mediante la edición, impresión y encuadernación de libros, folletos y revistas y cualquier actividad relacionada con las artes gráficas.

Durante el año 2017, las principales acciones llevadas a cabo fueron:

- ❖ Ampliación de la cartera de clientes
  
  - ❖ Se intensificaron las invitaciones a los clientes para visitar las instalaciones de la planta, teniendo como objetivo el que conocieran la gama de servicios y productos que IEPSA ofrece.
- Autorización e Historia

Impresora y Encuadernadora Progreso, S.A. de C.V., es una empresa mexicana, de participación estatal mayoritaria, con personalidad jurídica y patrimonio propios, subsidiaria del Fondo de Cultura Económica, constituida originalmente el 1° de marzo de 1960, como Encuadernadora Progreso, S.A.; posteriormente se fusionó con Lito Ediciones Olimpia, S.A. en donde se acordó adoptar la modalidad de Sociedad Anónima de Capital Variable, subsistiendo como fusionante. A partir del 30 de octubre de 1992, cambió su razón social a la de Impresora y Encuadernadora Progreso, S.A. de C.V. (IEPSA).

- Organización y Objeto Social

El objeto de la sociedad es la edición, impresión, encuadernación y publicación de libros, folletos y revistas y cualquier actividad relacionada con las artes gráficas, la distribución, compra, venta, suministro, importación, comisión y consignación de libros, folletos, revistas, así como bienes muebles, preponderantemente didácticos y escolares, para el cumplimiento de sus fines. Desde su conformación la actividad principal han sido las artes gráficas.

La entidad se encuentra constituida como una Sociedad Anónima de Capital Variable, sujeta a la Ley General de Sociedades Mercantiles; al régimen general de personas morales, de acuerdo a lo estipulado en el título II de la Ley del Impuesto Sobre la Renta, por lo que está obligada al pago y retención de las siguientes contribuciones:



## CUENTA PÚBLICA 2017

---

FEDERALES	LOCALES
Impuesto Sobre la Renta Impuesto al Valor Agregado  En su carácter de retenedor <ul style="list-style-type: none"><li>• Retención de ISR / Salarios</li><li>• Retención de ISR / Honorarios</li><li>• Retención de IVA / Honorarios</li></ul>	Impuesto Sobre Nóminas  Impuesto Predial  Derechos por el suministro de agua

La estructura básica de la entidad se conforma de la siguiente manera:



DIAGRAMA DE ORGANIZACIÓN  
**SECRETARÍA DE EDUCACIÓN PÚBLICA**  
 MAX IMPRESORA Y ENCUADERNADORA PROGRESO, S. A. DE C. V.

VIENCIA: 16 DE JULIO DE 2017

Página 1 de 3





DIAGRAMA DE ORGANIZACIÓN  
**SECRETARÍA DE EDUCACIÓN PÚBLICA**  
 MAX IMPRESORA Y ENCUADERNADORA PROGRESO, S. A. DE C. V.

VIGENCIA: 16 DE JULIO DE 2017



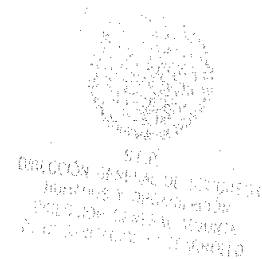
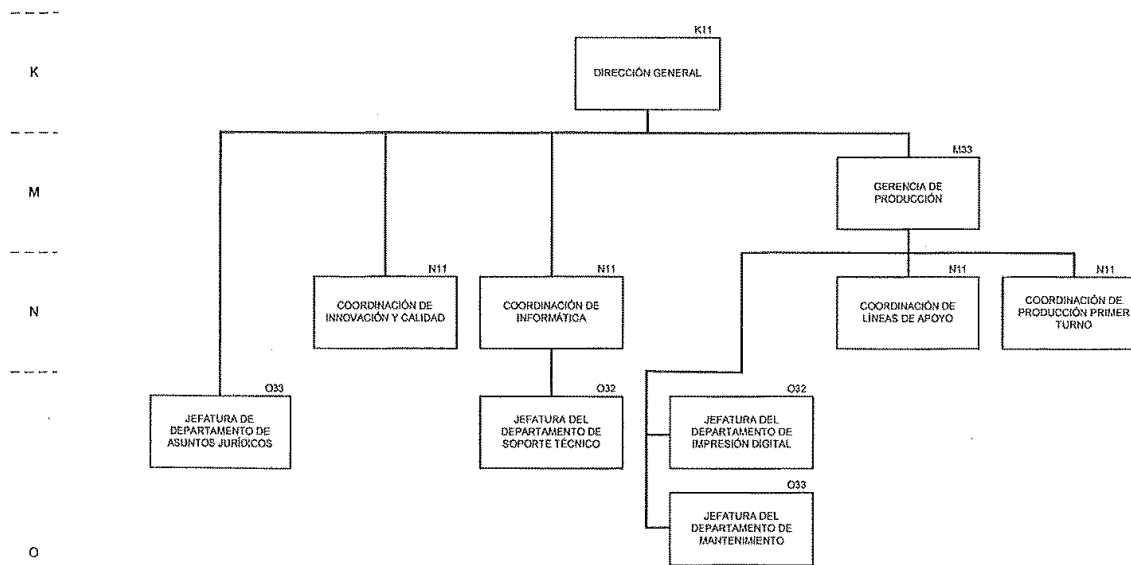

DIAGRAMA DE ORGANIZACIÓN  
**SECRETARÍA DE EDUCACIÓN PÚBLICA**  
MAX IMPRESORA Y ENCUADERNADORA PROGRESO, S. A. DE C. V.

VIGENCIA: 01 DE FEBRERO DE 2017

Página 3 de 3

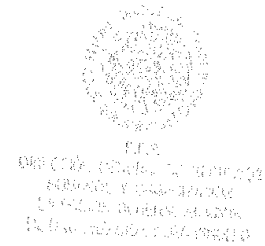
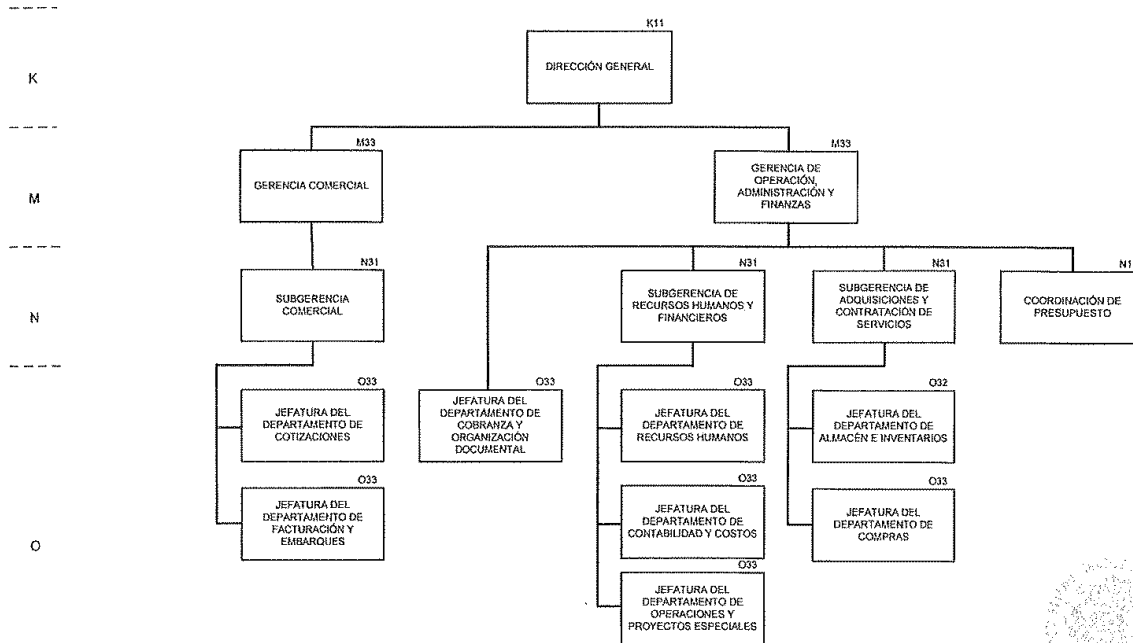
-----

K

-----

M

-----

N

-----

O

-----

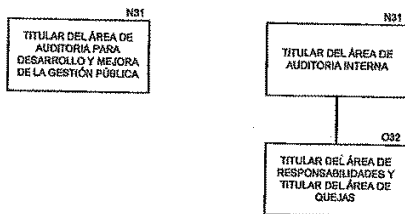

➤ Bases de Preparación de los Estados Financieros

Los estados financieros adjuntos fueron preparados de conformidad con la normatividad emitida por el Consejo Nacional de Armonización Contable (CONAC) y las disposiciones legales aplicables, lo que implica que:

- ❖ Las operaciones se registran a su valor de costo histórico
  
- ❖ Los postulados sustentan de manera técnica el registro de las operaciones de elaboración y presentación de los estados financieros; basados en su razonamiento, eficiencia demostrada, respaldo en la legislación especializada y aplicación de la Ley General de Contabilidad Gubernamental, con la finalidad de uniformar los métodos, procedimientos y prácticas contables. Los cuales se refieren a:

- Sustancia económica
- Entes públicos
- Existencia permanente
- Revelación suficiente
- Importancia relativa
- Registro e integración presupuestaria
- Consolidación de la Información Financiera
- Devengo contable
- Valuación
- Dualidad económica
- Consistencia

➤ Políticas de Contabilidad Significativas

- ❖ De acuerdo a la norma (NIFGG-SP-04) para el reconocimiento de los efectos de la inflación, la obligatoriedad dicta que: Estarán sujetas a lo establecido en esta Norma las entidades del Sector Paraestatal siguientes: empresas de participación estatal mayoritaria, organismos públicos descentralizados, instituciones nacionales de crédito, de seguros y fianzas, fideicomisos públicos y sociedades y asociaciones civiles.

- ❖ La definición de Entorno Económico no Inflacionario es cuando la inflación se considera controlada en el país; es decir, cuando la inflación acumulada de los tres ejercicios anuales anteriores es menor que el 26%. Por lo que la entidad a partir del 1° de enero de 2008, suspendió el reconocimiento de los efectos de la inflación. Los porcentajes de inflación dados a conocer por el Banco de México son de 2.13%, 3.36% y 6.77% para los años de 2015, 2016 y 2017 respectivamente, por lo que para efectos de la NIF B-10 nos encontramos en un entorno económico no inflacionario al tener una tasa acumulada de inflación del 12.26% en los ejercicios mencionados.
- ❖ Las operaciones en moneda extranjera se registran al tipo de cambio vigente a la fecha de su celebración.
- ❖ Los inventarios se valúan a costo promedio, el costo de producción se determina por el sistema de costeo absorbente por órdenes de trabajo.
- ❖ De acuerdo a la NIF D-3 para el cálculo de los Beneficios a Empleados. Incorpora la participación de los trabajadores en las utilidades (PTU) causada y diferida como parte de su normatividad y establece que la diferida se determina con el método de activos y pasivos establecido en la NIF D-4 en lugar de considerar las diferencias temporales que surjan de la conciliación entre la utilidad contable y la renta gravable para PTU.

En contexto legal, técnico y conceptual, el sistema de contabilidad-presupuestal opera y emite información congruente entre ambos, se encuentra alineado de acuerdo a los postulados básicos y cuenta con las siguientes características:

- ❖ Es único, uniforme e integrador.
- ❖ Integra de forma automática la información contable con el ejercicio presupuestario.
- ❖ Efectúa los registros considerando la base acumulativa de las transacciones.
- ❖ Registra de manera automática de los clasificadores presupuestarios, la lista de cuentas y el catálogo de bienes permiten su relación en automático.
- ❖ Efectúa la interrelación automática de los clasificadores presupuestarios, la lista de cuentas y el catálogo de bienes permiten su relación automática.
- ❖ Facilita el registro y control de los inventarios de bienes muebles e inmuebles.
- ❖ Genera en tiempo real los estados financieros de acuerdo el CONAC, la información es clara y precisa, coadyuva a la toma de decisiones, transparencia y rendición de cuentas.
- ❖ Está diseñado de forma tal que permite su procesamiento y generación de estados financieros mediante el uso de herramientas propias de la informática.

## CUENTA PÚBLICA 2017

---

➤ Posición en Moneda Extranjera y Protección por Riesgo Cambiario

En el caso de pasivos monetarios en moneda extranjera, se valúan en moneda nacional al tipo de cambio vigente a la fecha de los estados financieros. Las fluctuaciones cambiarias se registran en los resultados.

➤ Reporte Análítico del Activo

Los saldos al cierre de los ejercicios 2017 y 2016 son los que se muestran a continuación:

(Pesos)

CONCEPTO	2017	2016
Edificios no Habitacionales	60,019,895	60,068,375
Maquinaria, Otros Equipos y Herramientas	254,846,709	292,783,615
Equipo de Transporte	2,905,558	2,386,325
Mobiliario y Equipo de Administración	4,729,253	4,828,859
<b>Total</b>	<b>322,501,415</b>	<b>360,067,174</b>
Depreciación Acumulada	(213,950,716)	(157,495,114)
<b>Inversiones netas</b>	<b>108,550,699</b>	<b>202,572,060</b>
Terrenos	17,849,003	17,849,003
<b>Inversión neta total</b>	<b>126,399,702</b>	<b>220,421,063</b>

Los activos se registran al costo de adquisición y la depreciación se calcula conforme al método de línea recta con base en el valor remanente de los activos, de acuerdo a los siguientes porcentajes:

Edificios y construcciones	5%
Mobiliario y equipo de oficina	10%
Equipo de transporte	25%
Equipo de cómputo	30%

## CUENTA PÚBLICA 2017

---

Maquinaria y equipo 9%

A partir del cierre del ejercicio del año 2005, la maquinaria y equipo industrial, directamente relacionado con la producción, se deprecia sobre la base de unidades producidas, en el ejercicio, con relación a la producción total estimada de los activos durante su vida útil de servicio.

- Fideicomisos mandatos y análogos

“Sin información que revelar”

- Reporte de la recaudación

El concepto de ingresos captados por la operación del ejercicio 2017 durante el cuarto trimestre de 2017, está conformado por la recuperación de cartera pendiente de cobro al cierre del ejercicio 2016 de 296.0 millones de pesos, mientras que las ventas generadas y cobradas durante 2017 fueron de 1,738.9 millones de pesos, para un total de 2,034.9 millones de pesos.

Asimismo, se obtuvieron productos financieros y otros ingresos por 3.3 millones de pesos, lo que muestra una recaudación total de ingresos por 2,038.2 millones de pesos.

En lo que respecta al presupuesto devengado no cobrado del ejercicio 2017, esta cifra asciende a 206.8 millones de pesos, integrados por 34.3 millones de pesos de ejercicios anteriores y 172.5 millones de pesos de clientes aún pendientes de pago del ejercicio 2017.

- Información sobre la deuda y el reporte analítico de la deuda

“Sin información que revelar”

- Clasificaciones otorgadas

“Sin información que revelar”



➤ Proceso de mejora

Es importante mencionar que la entidad realiza su Programa de Trabajo de Control Interno en términos de lo dispuesto por el numeral 65, fracción IX del artículo tercero de las Disposiciones en Materia de Control Interno, dicho programa es elaborado por todas las áreas de la entidad y se presentan los avances de las acciones de mejora en las sesiones celebradas por el H. Consejo de Administración de la entidad.

No obstante, como parte de los mecanismos de control interno, la entidad realiza conciliaciones mensuales al rubro de bancos e inversiones, cuentas por cobrar y nóminas, así mismo realiza análisis mensuales de las cuentas de clientes, deudores, acreedores y proveedores a través de los estados de cuenta con antigüedad de saldos. Se elaboran papeles de trabajo para efectuar la conciliación de las cifras contables con las presupuestales, así como para el pago de impuestos y servicios.

➤ Información por segmentos

“Sin información que revelar”

➤ Eventos posteriores al cierre

“Sin información que revelar”

➤ Partes Relacionadas

La estructura accionaria de las partes relacionadas se encuentra conformada de la siguiente manera:

## CUENTA PÚBLICA 2017

(Pesos)

Accionista	Capital Social							
	Fijo			Variable			Total Capital	
	Acciones Serie "A"	Importe	%	Acciones Serie "B"	Importe	%	Importe	%
Fondo de Cultura Económica	79,000	79,000	79%	24,041,892	24,041,892	100%	24,120,892	99.91%
Consejo Nacional para el Fomento Educativo	7,000	7,000	7%	0	0	0%	7,000	0.03%
Instituto Nacional para la Educación de los Adultos	5,000	5,000	5%	0	0	0%	5,000	0.02%
El Colegio de México, A.C.	4,000	4,000	4%	0	0	0%	4,000	0.02%
Comisión Nacional para el Desarrollo de los Pueblos Indígenas	3,000	3,000	3%	0	0	0%	3,000	0.01%
Instituto de Investigaciones Dr. José María Luis Mora	2,000	2,000	2%	0	0	0%	2,000	0.01%
<b>TOTAL</b>	<b>100,000</b>	<b>100,000</b>	<b>100%</b>	<b>24,041,892</b>	<b>24,041,892</b>	<b>100%</b>	<b>24,141,892</b>	<b>100%</b>

Las operaciones realizadas por ventas durante los períodos terminados al 31 de diciembre de 2017 y 2016, fueron por los siguientes montos:

(Pesos)

PARTE RELACIONADA	2017	2016
Fondo de Cultura Económica	69,288,664	73,401,646
Instituto Nacional para la Educación de los Adultos	244,181,822	242,638,298
Consejo Nacional para el Fomento Educativo	434,732,471	161,080
Comisión Nacional para el Desarrollo de los Pueblos Indígenas	0	0
Instituto de Investigaciones Dr. José María Luis Mora	0	630,178
Colegio de México	0	0
<b>TOTAL</b>	<b>748,202,957</b>	<b>316,831,201</b>

➤ Responsabilidad Sobre la Presentación Razonable de la Información Contable

Los estados financieros que se acompañan fueron autorizados para su emisión el 28 de febrero de 2017, por el Ing. Lorenzo Gilberto Cortés Bastida, Director General, y el Lic. José Rafael Rodríguez Hernández, Gerente de Operaciones, Administración y Finanzas, funcionarios de Impresora y Encuadernadora Progreso,

## CUENTA PÚBLICA 2017

---

S.A. de C.V., y están sujetos a la aprobación de la Asamblea General Ordinaria de Accionistas de la Entidad de acuerdo con lo dispuesto en la Ley General de Sociedades Mercantiles.

Bajo protesta de decir verdad declaramos que los Estados Financieros y sus notas, son razonablemente correctos y son responsabilidad del emisor.

---

Autorizó: Ing. Lorenzo Gilberto  
Cortés Bastida

Director General

---

Elaboró: José Rafael Rodríguez  
Hernández

Gerente de Operación, Administración  
y Finanzas